

# Cuprins

|                       |   |
|-----------------------|---|
| <i>paginile 4-5</i>   | <i>Animale și medii naturale</i>                |
| <i>paginile 6-7</i>   | <i>Arctica</i>                                  |
| <i>paginile 8-9</i>   | <i>Partea septentrională a Americii de Nord</i> |
| <i>paginile 10-11</i> | <i>Prerii, deșerturi și mlaștini</i>            |
| <i>paginile 12-13</i> | <i>America Centrală și pădurea amazoniană</i>   |
| <i>paginile 14-15</i> | <i>Din pampas în Țara de Foc</i>                |
| <i>paginile 16-17</i> | <i>Europa Central-Sudică</i>                    |
| <i>paginile 18-19</i> | <i>Tundra și taigaua</i>                        |
| <i>paginile 20-21</i> | <i>Africa de Nord</i>                           |
| <i>paginile 22-23</i> | <i>Africa de Sud</i>                            |
| <i>paginile 24-25</i> | <i>Orientul Mijlociu</i>                        |
| <i>paginile 26-27</i> | <i>Orientul Îndepărtat</i>                      |
| <i>paginile 28-29</i> | <i>Subcontinentul indian</i>                    |
| <i>paginile 30-31</i> | <i>Fauna mărilor și oceanelor</i>               |
| <i>paginile 32-33</i> | <i>Oceania</i>                                  |
| <i>paginile 34-35</i> | <i>Antarctida</i>                               |
| <i>paginile 36-37</i> | <i>Glosar</i>                                   |
| <i>paginile 38-39</i> | <i>Indice de nume</i>                           |



### Forfecuța gălbuie

Își schimbă frecvent locul de reședință pentru a merge în căutarea conurilor de pin din care extrage semințele cu ciocul său puternic, cu vârfurile încrucișate.



### Barza albă

După ce a petrecut anotimpul rece în zone tropicale, vine să cuibărească la latitudini nordice, unde găsește mai ușor broaște, pești și mici reptile cu care să potolească foamea puilor.

O parte însemnată a Europei Centrale este acoperită cu păduri de foioase.

Aceste păduri cu frunze căzătoare își schimbă aspectul odată cu alternanța anotimpurilor. Coronamentul arborilor variază periodic, trecând de la luxurianța primăvărată la întinderea de ramuri dezgolite de la sfârșitul toamnei.

În timpul primăverii, pădurea de foioase este un adevărat furnicar de viață. Insectele roiesc pe frunzele tinere, devenind o atracție irezistibilă pentru păsările sosite să-și depună ouăle în aceste locuri. În acest anotimp se nasc și puii celor mai multe mamifere, care profită de perioada de abundență pentru a crește înainte de a se lăsa frigul toamnei.

### Sitarul

Cu ciocul său lung, cu vârf ascuțit, scormonește pământul umed în căutare de viermi și larve. Coloritul mimetic al penajului îl face să treacă neobservat în subarboretul pădurilor de foioase, unde își construiește cuibul.





### Vulpea arctică

Are o blană deasă și moale, care își schimbă culoarea, trecând de la albul din timpul iernii la griul brumăriu din perioada lunilor de vară.



### Glutonul sau jderul-flămânzică

Acest prădător mic, dar feroce, este atât de agresiv, încât nu se dă înapoi de la a înfrunța o haită de lupi pentru a-și apăra vânatul.



### Lebăda sălbatică

Se reproduce în tundră, în preajma zonelor bogate în apă.



Tigru siberian

Vastul teritoriu al Siberiei, care ocupă toată partea nordică a Asiei, găzduiește cea mai mare pădure de conifere din lume. Brazi, pini și molizi, cu frunzele lor aciculare, care persistă pe toată durata anului, oferă adăpost și hrană pentru numeroase specii de animale. Acest mediu natural, denumit taiga, lasă loc de-a lungul laturii nordice pământurilor golașe și înghețate ale tundrei, unde iarna grea domnește nouă luni pe an. În timpul anotimpului rece, viața animalelor este mult îngreunată de condițiile extreme, care le determină pe multe dintre ele să se deplaseze la sud, spre zonele de pădure. De-a lungul marginii sudice a taigalei, o zonă întinsă de pajiști formează o centură destul de aridă, caracterizată printr-un climat continental.

### Tigru siberian

Categoric, este cea mai mare felină din lume. Cândva foarte răspândită pe întregul teritoriu asiatic, această specie de tigru se întâlnește rar în prezent, din cauza diminuării habitatelor sale naturale. Animal solitar și teritorial, tigru siberian vânează în timpul nopții, lansând atacuri-surpriză și sfâșiindu-și prada cu puternicii săi canini.



# Africa de Sud

Coborând la sud de regiunea deșertică a Saharei, întâlnim vaste teritorii acoperite de savană. Această câmpie care se întinde în zona tropicală a continentului cunoaște două anotimpuri climatice. În timpul perioadei ploioase, erbivorele se opresc acolo unde găsesc pășuni și apă, în vreme ce, odată cu sosirea anotimpului secetos, întreprind lungi migrații în căutare de iarbă proaspătă. Prezența unui număr mare de erbivore asigură hrana marilor prădători ai savanei – lei, leoparzi, gheparzi –, precum și a lungului șir de mâncători de cadavre care închid complexul lanț trofic.

## Suricatele

Strategia adoptată de aceste manguste este de a lăsa în permanență de veghe un membru al coloniei, astfel încât să poată semnaliza grupului sosirea prădătorilor.

## Gazela lui Thomson

Atunci când fuge de prădători, efectuează salturi ciudate, menite să dezorienteze următorul.

## Girafa

Gâtul lung îi permite animalului să ajungă la frunzele de pe crengile cele mai înalte, însă devine o problemă în momentul adăpării.



# Orientul Îndepărtat

Orientul Îndepărtat sau Extremul Orient constă dintr-un teritoriu vast, unde se întâlnesc condiții de mediu foarte diverse. În partea de nord, sub o fâșie amplă de stepă, se întinde Deșertul Gobi, unul dintre cele mai aride locuri din lume. Prezența animalelor este destul de limitată aici, din cauza condițiilor climatice dificile. În centrul continentului se înalță Podișul Tibet, cu o altitudine medie de 4 000 de metri, unde păduri întinse oferă adăpost multor specii de animale. Acestea se răresc din nou de-a lungul impunătorului lanț al Munților Himalaya, ale căror vârfuri sunt fie sterpe, fie acoperite cu vegetație săracă de tundră.

## Panda mare sau panda gigant

Acest urs simpatic, cu blana alb cu negru, se hrănește aproape exclusiv cu peste 30 de specii de bambus, mâncându-le mugurii primăvara, frunzele vara și tulpinile iarna. Reducerea zonelor împădurite în care trăiește a atras includerea sa pe lista animalelor pe cale de dispariție.



## Bufnița comună

Este răspândită în toată regiunea de stepă, unde vânează rozătoare mici.



## Fluturile Apollo

Acest fluture cu aripi albe, punctate de pete în culori strălucitoare, este specific zonelor montane.



## Leopardul zăpezilor

În timpul vânătorilor din anotimpul estival urcă până la înălțimi de peste 5 000 de metri. Odată cu sosirea iernii, coboară la vale, pe urmele prăzilor sale.



# Antarctida

Antarctida, cel mai izolat continent din lume, este o masă stâncoasă aflată în corespondența Polului Sud și acoperită permanent de un strat gros de gheață. Această calotă înghețată atinge înălțimi de 4 000 de metri și înmagazinează 80 la sută din cantitatea de apă dulce a planetei. În timpul scurtei perioade estivale, de-a lungul coastei se ivesc petice înguste de pământ, unde viața își face apariția, în vreme ce aisberguri uriașe se desprind de banchiză. În lunile de iarnă, lumina solară nu ajunge în aceste regiuni pustii pentru lungi intervale de timp. Deloc surprinzător, în perioadele de întuneric se înregistrează cele mai grele condiții de viață, cu temperaturi care coboară până la  $-90^{\circ}\text{C}$  și vânturi care depășesc viteza de 300 km/h.

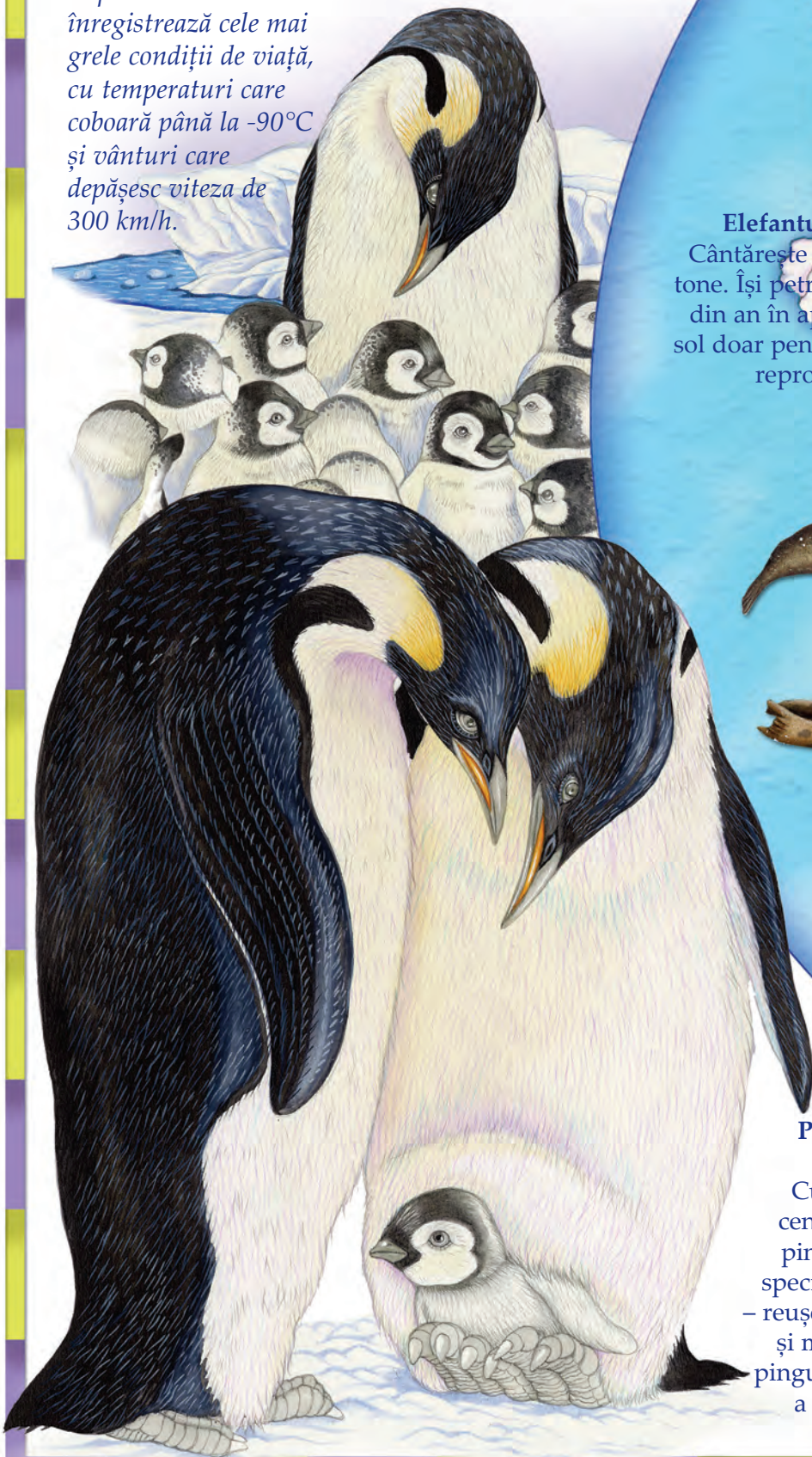

**Elefantul-de-mare**  
Cântărește până la patru tone. Își petrece mare parte din an în apă, urcând pe sol doar pentru năpârlire și reproducere.



**Pinguinul Adélie**  
După ce a acumulat suficiente rezerve de grăsime, urcă pe țărni spre sfârșitul lunii octombrie pentru istovitorul ritual al cuibăritului.

**Leopardul-de-mare**  
Acest mamifer carnivor trăiește la marginea banchizei polare, unde vânează pinguini, pești și alte foci mai mici.



**Balena albastră**  
Cel mai mare animal terestru se hrănește cu krilli, mici crustacee având o lungime de doar câțiva centimetri.

**Pinguinul imperial**  
Cu o înălțime de 115 centimetri, este cel mai mare penguin din lume. Are în comun cu alte specii trăsăturile gregare și faptul că este un excelent înotător – reușește să-și urmărească prada (constând din pești, crustacee și moluște) până la adâncimi de sute de metri. Asemenea pinguinului Adélie, sosește pe țărniurile antarctice doar pentru a se reproduce, după ce și-a petrecut restul anului în mare.